

Hướng dẫn sử dụng chương trình Quản Lý Bán Hàng

1. Double click vào biểu tượng của chương trình ngoài desktop vừa được tạo sau khi bạn cài đặt thành công chương trình, tên **QuanLyBanHang.exe**, màn hình sẽ đưa bạn đến form **ĐĂNG NHẬP** để bắt đầu sử dụng các tính năng của chương trình:



Nhập **Tên Đăng Nhập** và **Mật Khẩu** chính xác để đăng nhập thành công

*(đăng nhập test với tài khoản: **admin** và mật khẩu: **admin**)*

2. Cài đặt kết nối đến Cơ sở dữ liệu của bạn
Trong trường hợp bạn không thể đăng nhập thì hãy kiểm tra lại chuỗi kết nối, bạn nhấn vào nút “Cài Đặt” → Chọn Server → Refresh DB → chọn DataBase → Kết nối



3. Backup cơ sở dữ liệu

Sao lưu dữ liệu

SAO LƯU DỮ LIỆU

Thư mục lưu trữ: *





Danh sách các file hiện hành

STT	Tên File	Ngày tạo	Size
-----	----------	----------	------

Tên CSDL (Database): master

☒ Tên file mặc định: master_2011_11_03-07-56-28-AM .bak

☐ Nhập tên file: .bak

 Sao lưu  Phục hồi  Nhập lại  Thoát

4. Restore cơ sở dữ liệu

Phục hồi dữ liệu

PHỤC HỒI DỮ LIỆU

Thông tin phục hồi dữ liệu

Đường dẫn file phục hồi: *

Tên cơ sở dữ liệu (Database): *

***Lưu ý:**

1. Chỉ phục hồi tập tin *.bak
2. Đóng SQL Server trước khi phục hồi dữ liệu
3. Bạn phải đặt tên Database giống với tên Database trong SQL Server
4. Nếu bạn muốn đổi tên Database bạn phải Detach... (Click phải chuột->Tasks->Detach)

 Phục hồi  Nhập lại  Thoát

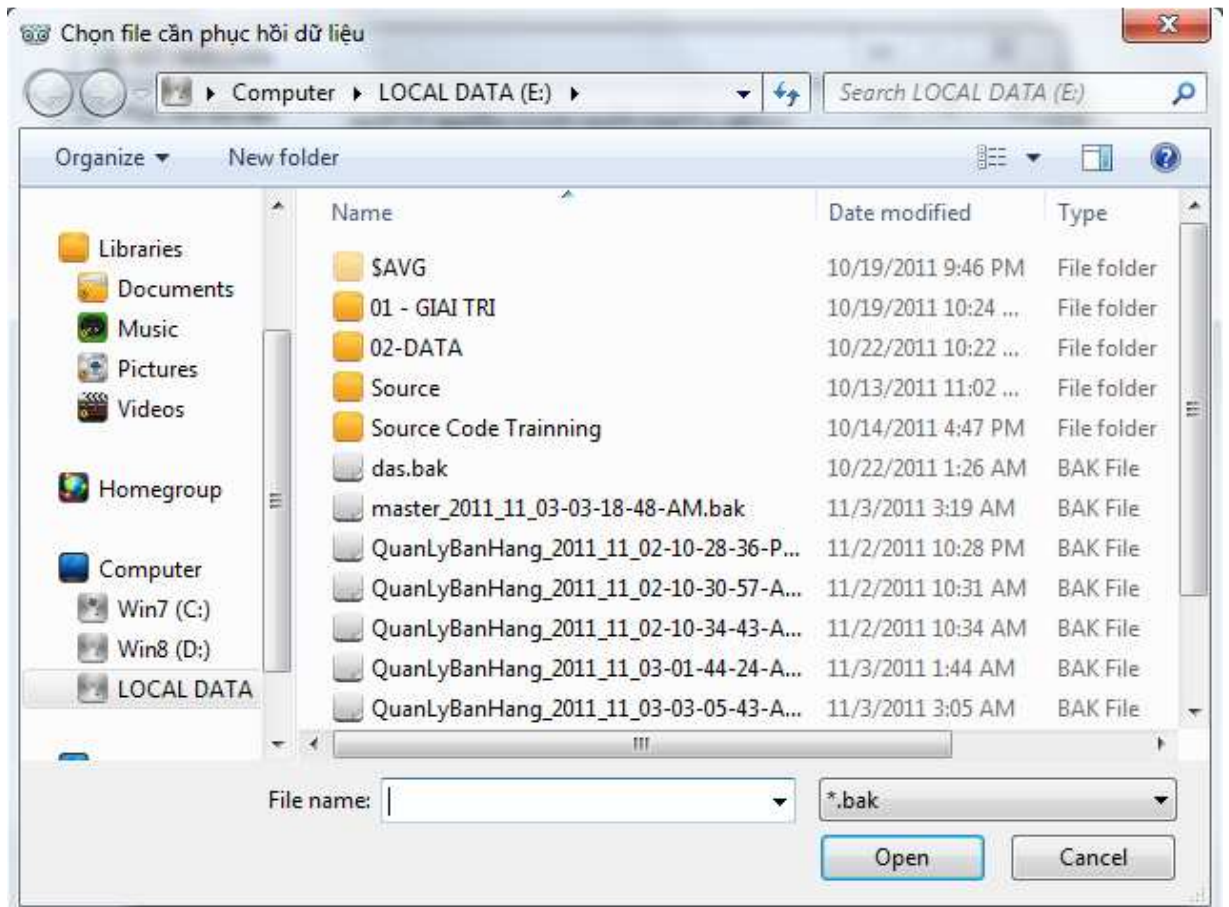

5. Sau khi đăng nhập, bạn được đưa đến giao diện chính của chương trình:

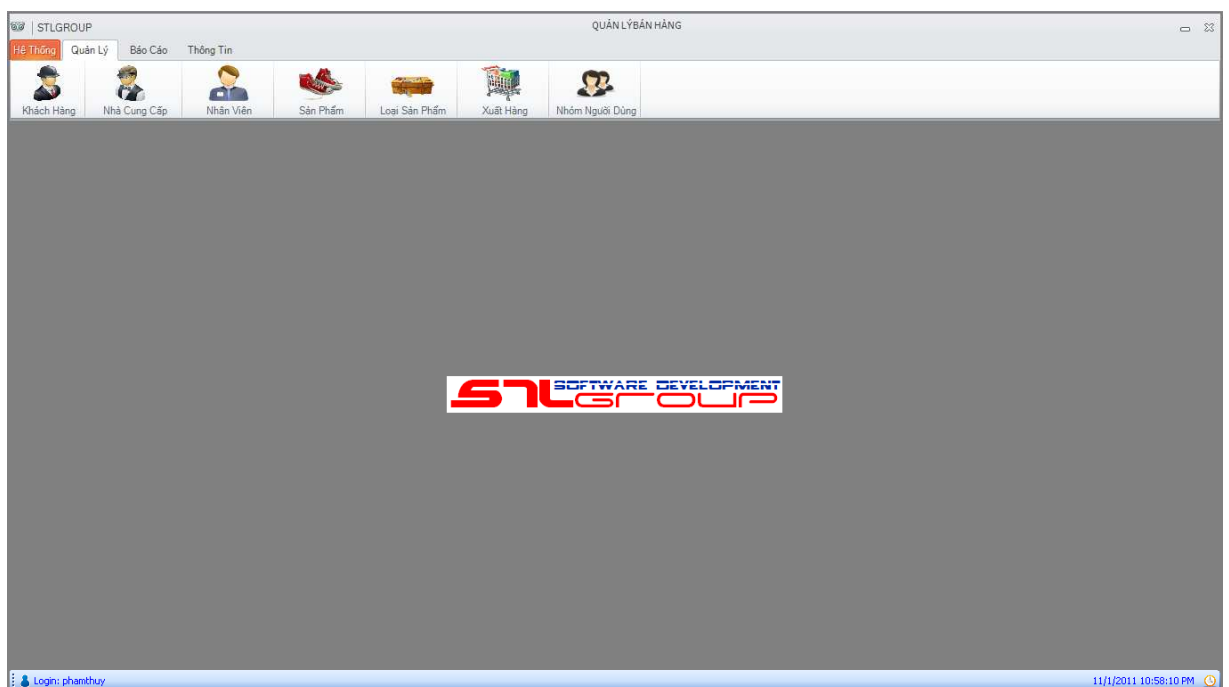

Các tab chính : **Hệ Thống, Quản Lý, Báo Cáo, Thông Tin**. Mình sẽ giới thiệu về các tab và các tab con trong đó. Các chức năng chính thuộc 2 tab: **Quản Lý** và **Báo Cáo**.

6. Đầu tiên, ở tab **Hệ Thống**:

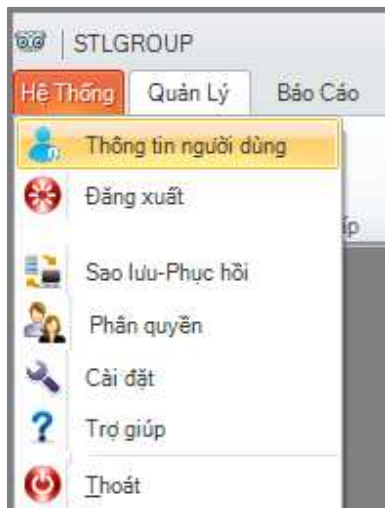

Bạn có thể xem **Thông Tin Cá Nhân** tài khoản vừa đăng nhập:

Thông Tin Cá Nhân	
	Mã NV: 11
	Họ Tên: Phạm ThịThủy
	Ngày Sinh: 12/10/1990
	SĐT: 0972547805
	Địa Chỉ: Quang Trung, Thái Bình

Thông Tin Tài Khoản	
Tên Đăng Nhập:	phamthuy
Mật Khẩu:
Gợi Nhớ Mật Khẩu:	thuy

Bạn có thể dùng tùy chọn **Sửa thông tin: Tên Đăng Nhập** và **Gợi Nhớ Mật Khẩu**:



The image shows a software window titled "Sửa thông tin" (Edit information) with a menu bar containing "Sửa thông tin", "Đổi mật khẩu", "Hủy", "Lưu", and "Thoát". The window has two tabs: "Thông Tin Cá Nhân" (Personal Information) and "Thông Tin Tài Khoản" (Account Information).

Thông Tin Cá Nhân

	Mã NV:	11
	Họ Tên:	Phạm ThịThủy
	Ngày Sinh:	12/10/1990
	SDT:	0972547805
	Địa Chỉ:	Quang Trung, Thái Bình

Thông Tin Tài Khoản

Tên Đăng Nhập:	<input type="text" value="phamthuy"/>
Mật Khẩu:	<input type="password" value="....."/>
Gợi Nhớ Mật Khẩu:	<input type="text" value="thuy"/>

Và **Đổi Mật Khẩu**:

Tùy chọn **Lưu** để hoàn tất việc thay đổi mật khẩu hoặc **Hủy** thay đổi này

Bạn có thể đăng xuất ở tab **Đăng Xuất** để ngưng sử dụng các tính năng của chương trình, hệ thống sẽ trở lại form **ĐĂNG NHẬP** cho người dùng mới

Tab **Phân Quyền** để đến form **Phân Quyền Nhóm Người Dùng**, nếu người dùng không thuộc nhóm Quản Trị, chỉ có thể xem chi tiết những quyền được cấp để tương tác với các module của chương trình. Nếu người dùng thuộc nhóm Quản trị, còn có thể cấp quyền cho các nhóm người dùng sử dụng các module:

PHÂN QUYỀN NHÓM NGƯỜI DÙNG

PHÂN QUYỀN NHÓM NGƯỜI DÙNG

Thêm Hủy Thêm Lưu Close

Chi Tiết Phân Quyền Nhóm: Quản Trị

Nhóm người dùng: Quản Trị

Module: Quản lý khách hàng ☒ Thêm ☐ Xóa ☒ Sửa

Danh Sách Phân Quyền

Mã Nhóm	Tên Module	Thêm	Xóa	Sửa
2	Quản lý khách hàng	<input checked="" type="checkbox"/>	<input type="checkbox"/>	<input checked="" type="checkbox"/>
2	Quản lý nhà cung cấp	<input checked="" type="checkbox"/>	<input checked="" type="checkbox"/>	<input checked="" type="checkbox"/>
2	Quản lý nhân viên	<input checked="" type="checkbox"/>	<input checked="" type="checkbox"/>	<input checked="" type="checkbox"/>
2	Quản lý sản phẩm	<input checked="" type="checkbox"/>	<input checked="" type="checkbox"/>	<input checked="" type="checkbox"/>
2	Quản lý loại sản phẩm	<input checked="" type="checkbox"/>	<input checked="" type="checkbox"/>	<input checked="" type="checkbox"/>
2	Quản lý xuất hàng	<input checked="" type="checkbox"/>	<input checked="" type="checkbox"/>	<input checked="" type="checkbox"/>
2	Quản lý thành phố	<input checked="" type="checkbox"/>	<input checked="" type="checkbox"/>	<input checked="" type="checkbox"/>

Tùy chọn **Cài đặt**, bạn có thể cài đặt background cho giao diện chính của chương trình bằng những tùy chọn được hỗ trợ:

Cài Đặt Giao Diện

☐ Office2007Blue
 ☐ Office2010Blue

☐ Office2007Silver
 ☒ Office2010Silver

☐ Office2007Black
 ☐ Office2010Black

☐ Office2007VistaGlass
 ☐ Windows7Blue

☒ Áp dụng

Khi bạn chọn tab **Thoát**, tức là bạn muốn thoát hoàn toàn khỏi chương trình này.

7. Ở tab **Quản Lý**, chương trình hỗ trợ bạn những quản lý sau:



Đầu tiên là **Quản Lý Khách Hàng**:

Quản Lý Khách Hàng

QUẢN LÝ KHÁCH HÀNG

Thêm Hủy Thêm Sửa Xóa Lưu Làm mới Close

Tìm kiếm:

Thông Tin Chi Tiết

Mã khách hàng: *

Họ tên đệm: *

Tên khách hàng: *

Số CMND: *

Ngày sinh: *

Giới tính: * ☒ Nam

Tỉnh thành: *

Địa chỉ: *

Số điện thoại: *

Email:

Danh Sách Khách Hàng

	Mã KH	Họ tên đệm	Tên khách hàng	Số CMND	Ngày sinh	Giới tính	Tỉnh thành	Địa chỉ	Số điện thoại	Email
▶	1	Trần thanh	Sang	151755601	10/11/1988	<input checked="" type="checkbox"/>	Thái Bình	12 Trần Hưng Đạo, Phú...	0123456765	phansang@gmail.com
	2	Trần Thị	Loan	134567896	02/09/1991	<input type="checkbox"/>	Bình Phước	3 Trần Quốc Tuấn, Phú...	0129345321	tranthiloan@gmail.com
	3	Nguyễn Thị	Hay	545465656	08/09/1989	<input checked="" type="checkbox"/>	Lâm Đồng	7 Nguyễn Danh, TP. Đà...	0869389400	nguyenthay@gmail.com
	49	Hoàng Thị	Hồng Gấm	321312456	10/09/1991	<input checked="" type="checkbox"/>	Hồ Chí Minh	234 Xã Việt Nghệ TTrnh, ...	321312	honggam@gmail.com

Có những chức năng chính: **Thêm, Xóa, Sửa, Tìm kiếm**

Tùy chọn **Thêm** hỗ trợ bạn thêm mới một Khách Hàng:

Quản Lý Khách Hàng

QUẢN LÝ KHÁCH HÀNG

Thêm Hủy Thêm Sửa Xóa Lưu Làm mới Close

Tìm kiếm:

Thông Tin Chi Tiết

Mã khách hàng: *

Họ tên đệm: *

Tên khách hàng: *

Số CMND: *

Ngày sinh: *

Giới tính: * ☐ Nam

Tỉnh thành: *

Địa chỉ: *

Số điện thoại: *

Email:

Danh Sách Khách Hàng

	Mã KH	Họ tên đệm	Tên khách hàng	Số CMND	Ngày sinh	Giới tính	Tỉnh thành	Địa chỉ	Số điện thoại	Email
	1	Trần thanh	Sang	151755601	10/11/1988	<input checked="" type="checkbox"/>	Thái Bình	12 Trần Hưng ...	0123456765	phansang@gm...
	2	Trần Thị	Loan	134567896	02/09/1991	<input type="checkbox"/>	Bình Phước	3 Trần Quốc T...	0129345321	tranthiloan@gm...
	3	Nguyễn Thị	Hay	545465656	08/09/1989	<input checked="" type="checkbox"/>	Lâm Đồng	7 Nguyễn Danh...	0869389400	nguyenthihay@...
	49	Hoàng Thị	Hồng Gấm	321312456	10/09/1991	<input checked="" type="checkbox"/>	Hồ Chí Minh	234 Xô Viết Ng...	321312	honggam@gma...
▶	0					<input type="checkbox"/>				

Bạn điền đầy đủ thông tin vào các textbox và các lựa chọn, **ở đây cũng như tất cả các form cần chú ý, những thông tin có đánh dấu sao đỏ (*) là những thông tin bắt buộc phải nhập**. Nếu bạn nhập thiếu hay sai kiểu dữ liệu đã quy định, sẽ được thông báo để bạn làm theo đúng. Ví dụ khi bỏ trống Tên khách hàng:

Quản Lý Khách Hàng

QUẢN LÝ KHÁCH HÀNG

Thêm Hủy Thêm Sửa Xóa Lưu Làm mới Close

Tìm kiếm:

Thông Tin Chi Tiết

Mã khách hàng: *

Họ tên đệm: *

Tên khách hàng: *

Số CMND: *

Ngày sinh: *

Giới tính: * ☐ Nam

Tỉnh thành: *

Địa chỉ:

Số điện thoại:

Email:

Lỗi cập nhật dữ liệu

Tên khách hàng không được bỏ trống

OK

Danh Sách Khách Hàng

	Mã KH	Họ tên đệm	Tên khách hàng	Số CMND	Ngày sinh	Giới tính	Tỉnh thành	Địa chỉ	Số điện thoại	Email
	1	Trần thanh	Sang	151755601	10/11/1988	<input checked="" type="checkbox"/>	Thái Bình	12 Trần Hưng Đ...	0123456765	phansang@gma...
	2	Trần Thị	Loan	134567896	02/09/1991	<input type="checkbox"/>	Bình Phước	3 Trần Quốc Tu...	0129345321	tranthiloan@gm...
	3	Nguyễn Thị	Hay	545465656	08/09/1989	<input checked="" type="checkbox"/>	Lâm Đồng	7 Nguyễn Danh...	0869389400	nguyenthihay@...
	49	Hoàng Thị	Hồng Gấm	321312456	10/09/1991	<input checked="" type="checkbox"/>	Hồ Chí Minh	234 Xô Viết Ng...	321312	honggam@gmai...
▶	51	Phan Thị Thủy		2156567788	10/11/1989	<input type="checkbox"/>	Hà Nội	23 Thanh Xuân,...	0984738432	phantrang@gm...

Hay nhập **Số CMND** không phải là chữ số:

Quản Lý Khách Hàng

QUẢN LÝ KHÁCH HÀNG

Thêm Hủy Thêm Sửa Xóa Lưu Làm mới Close
 Tìm kiếm:

Thông Tin Chi Tiết

Mã khách hàng: *

Họ tên đệm: *

Tên khách hàng: *

Số CMND: *

Ngày sinh: *

Giới tính: * ☐ Nam

Tỉnh thành: *

Địa chỉ: *

Số điện thoại: *

Email:

Lỗi cập nhật dữ liệu

Chứng minh nhân dân/ hộ chiếu phải là chữ số!

OK

Danh Sách Khách Hàng

	Mã KH	Họ tên đệm	Tên khách hàng	Số CMND	Ngày sinh	Giới tính	Tỉnh thành	Địa chỉ	Số điện thoại	Email
	1	Trần thanh	Sang	151755601	10/11/1988	<input checked="" type="checkbox"/>	Thái Bình	12 Trần Hưng Đ...	0123456765	phansang@gma...
	2	Trần Thị	Loan	134567896	02/09/1991	<input type="checkbox"/>	Bình Phước	3 Trần Quốc Tu...	0129345321	tranthiloan@gm...
	3	Nguyễn Thị	Hay	545465656	08/09/1989	<input checked="" type="checkbox"/>	Lâm Đồng	7 Nguyễn Danh...	0869389400	nguyenthihay@...
	49	Hoàng Thị	Hồng Gấm	321312456	10/09/1991	<input checked="" type="checkbox"/>	Hồ Chí Minh	234 Xô Viết Ng...	321312	honggam@gmai...
▶	51	Phan Thị Thủy	Trang	hahaha	10/11/1989	<input type="checkbox"/>	Hà Nội	23 Thanh Xuân,...	0984738432	phantrang@gm...

Bạn có thể bỏ thông tin Khách hàng này bằng tùy chọn **Hủy thêm**. Tùy chọn **Lưu** để bạn hoàn tất việc thêm mới Khách hàng này và lưu thông tin của họ xuống cơ sở dữ liệu:

Quản Lý Khách Hàng

QUẢN LÝ KHÁCH HÀNG

Thêm Hủy Thêm Sửa Xóa Lưu Làm mới Close
 Tìm kiếm:

Lưu

Thông Tin Chi Tiết

Mã khách hàng: *

Họ tên đệm: *

Tên khách hàng: *

Số CMND: *

Ngày sinh: *

Giới tính: * ☐ Nam

Tỉnh thành: *

Địa chỉ: *

Số điện thoại: *

Email:

Danh Sách Khách Hàng

	Mã KH	Họ tên đệm	Tên khách hàng	Số CMND	Ngày sinh	Giới tính	Tỉnh thành	Địa chỉ	Số điện thoại	Email
	1	Trần thanh	Sang	151755601	10/11/1988	<input checked="" type="checkbox"/>	Thái Bình	12 Trần Hưng Đ...	0123456765	phansang@gma...
	2	Trần Thị	Loan	134567896	02/09/1991	<input type="checkbox"/>	Bình Phước	3 Trần Quốc Tu...	0129345321	tranthiloan@gm...
	3	Nguyễn Thị	Hay	545465656	08/09/1989	<input checked="" type="checkbox"/>	Lâm Đồng	7 Nguyễn Danh...	0869389400	nguyenthihay@...
	49	Hoàng Thị	Hồng Gấm	321312456	10/09/1991	<input checked="" type="checkbox"/>	Hồ Chí Minh	234 Xô Viết Ng...	321312	honggam@gmai...
▶	0	Phan Thị Thủy	Trang	173849372	10/11/1989	<input type="checkbox"/>	Hà Nội	23 Thanh Xuân,...	0984738432	phantrang@gm...

Sau đó bạn có thể **Sửa** thông tin của Khách hàng này

Bạn cũng có thể sử dụng chức năng **Tìm kiếm** theo các thông tin của Khách Hàng, ví dụ tôi tìm kiếm theo tên khách hàng là hay:

QUẢN LÝ KHÁCH HÀNG

Thêm Hủy Thêm Sửa Xóa Lưu Làm mới Close Tìm kiếm: hay

Thông Tin Chi Tiết

Mã khách hàng: 3
Họ tên đệm: Nguyễn Thị
Tên khách hàng: Hay
Số CMND: 545465656
Ngày sinh: 08/09/1989
Giới tính: ☒ Nam
Tỉnh thành: Lâm Đồng
Địa chỉ: 7 Nguyễn Danh, TP. Đà Lạt, Tỉnh Lâm Đồng
Số điện thoại: 0869389400
Email: nguyenthihay@gmail.com

Danh Sách Khách Hàng

Mã KH	Họ tên đệm	Tên khách hàng	Số CMND	Ngày sinh	Giới tính	Tỉnh thành	Địa chỉ	Số điện thoại	Email
3	Nguyễn Thị	Hay	545465656	08/09/1989	<input checked="" type="checkbox"/>	Lâm Đồng	7 Nguyễn Danh...	0869389400	nguyenthihay@...

Bạn có thể trở lại màn hình với thông tin đầy đủ của tất cả các khách hàng bằng tùy chọn **Làm mới**:

QUẢN LÝ KHÁCH HÀNG

Thêm Hủy Thêm Sửa Xóa Lưu Làm mới Close Tìm kiếm: hay

Làm mới Thông Tin Chi Tiết

Mã khách hàng: 1
Họ tên đệm: Trần thanh
Tên khách hàng: Sang
Số CMND: 151755601
Ngày sinh: 10/11/1988
Giới tính: ☒ Nam
Tỉnh thành: Thái Bình
Địa chỉ: 12 Trần Hưng Đạo, Phường Kỳ Bá, TP. Thái Bình, Tìn
Số điện thoại: 0123456785
Email: phansang@gmail.com

Danh Sách Khách Hàng

Mã KH	Họ tên đệm	Tên khách hàng	Số CMND	Ngày sinh	Giới tính	Tỉnh thành	Địa chỉ	Số điện thoại	Email
1	Trần thanh	Sang	151755601	10/11/1988	<input checked="" type="checkbox"/>	Thái Bình	12 Trần Hưng Đ...	0123456785	phansang@gmai...
2	Trần Thị	Loan	134567896	02/09/1991	<input type="checkbox"/>	Bình Phước	3 Trần Quốc Tu...	0129345321	tranthiloan@gma...
3	Nguyễn Thị	Hay	545465656	08/09/1989	<input checked="" type="checkbox"/>	Lâm Đồng	7 Nguyễn Danh, ...	0869389400	nguyenthihay@g...
49	Hoàng Thị	Hồng Gấm	321312456	10/09/1991	<input checked="" type="checkbox"/>	Hồ Chí Minh	234 Xô Viết Ngh...	321312	honggam@gmail...
51	Phan Thị Thủy	Trang	1234556776	10/11/1989	<input type="checkbox"/>	Hà Nội	23 Thanh Xuân, ...	0984738432	phantrang@gmai...

Close để ngưng thao tác với form Khách Hàng và đóng form này lại

Các thao tác này được áp dụng tương tự với các chức năng quản lý: **Nhà Cung Cấp, Nhân Viên, Sản Phẩm, Loại Sản Phẩm**

Tiếp theo ở tab **Xuất Hàng**: mục hỗ trợ tạo hóa đơn cho khách hàng khi họ mua sản phẩm:

Có thể **Hủy chọn** những sản phẩm đã chọn

Bạn cũng có thể hủy tạo hóa đơn này bằng tùy chọn **Hủy Thêm**

Sử dụng tùy chọn **Xuất Hóa Đơn** để in hóa đơn:

		HÓA ĐƠN		Số: 43	
Ngày 11 Tháng 01 Năm 2011					
Mã nhân viên bán hàng:		11			
Tên nhân viên bán hàng:		Phạm Thị Thủy			
Họ tên người mua hàng:		Trần thanh Sang			
Địa chỉ:		12 Trần Hưng Đạo, Phường Kỳ Bá, TP. Thái Bình, Tỉnh Thái Bình			
Số điện thoại:					
Mã Sản Phẩm	Tên sản phẩm	Số lượng	Giá bán	Thành tiền	
1	Chân váy ngắn	2	370,000	740,000	
4	Đầm dự tiệc dài	1	1,000,000	1,000,000	
21	Đầm lửng	1	370,000	370,000	
26	Thắt lưng 30% handmade	1	120,000	120,000	
Tổng Tiền:				2,230,000	
Người bán hàng (ký tên ghi rõ họ tên)			Người mua hàng (ký tên ghi rõ họ tên)		
 Phạm Thị Thủy					

Chức năng cuối cùng trong Quản Lý là **Quản Lý Nhóm Người Dùng**:

Các tùy chọn của chức năng này chỉ được sử dụng bởi người dùng thuộc nhóm Quản Trị:

Quản Lý Nhóm Người Dùng

QUẢN LÝ NHÓM NGƯỜI DÙNG

+ Thêm Hủy Thêm Sửa Xóa Lưu Close

Thông Tin Chi Tiết

Mã nhóm người dùng: *
 Tên nhóm người dùng: *
 Quyền truy cập: *

Danh Sách Nhóm Người Dùng

	Mã nhóm người dùng	Tên nhóm người dùng	Quyền truy cập
▶	2	Quản Trị	1
	3	Nhân viên bán hàng	2

Cách dùng các tùy chọn này tương tự như đối với Quản Lý Khách Hàng

8. Ở tab **Báo Cáo**, hỗ trợ những Báo Cáo sau:



Đầu tiên ở tab **Lập Báo Cáo Sản Phẩm**: hỗ trợ xuất báo cáo những sản phẩm của **Nhà Cung Cấp** nào đó, có thể có tùy chọn theo **Loại Sản Phẩm**:

BÁO CÁO SẢN PHẨM

 Nhà Cung Cấp: **Tỉnh Vân Fashion Company**

Ngày 02/11/2011

Mã Sản Phẩm	Tên Sản Phẩm	Giá Nhập	Giá Bán	Số Lượng
Loại Sản Phẩm: Cà vạt				
25	Cà vạt	200,000	270,000	69
		200,000VND	270,000VND	69
Loại Sản Phẩm: Chân váy				
1	Chân váy ngắn	300,000	370,000	34
		300,000VND	370,000VND	34
Loại Sản Phẩm: Đầm công sở				
21	Đầm lửng	300,000	370,000	9
		300,000VND	370,000VND	9
Loại Sản Phẩm: Đầm dự tiệc				
4	Đầm dự tiệc dài	800,000	1,000,000	22
		800,000VND	1,000,000VND	22
Loại Sản Phẩm: Dây thắt lưng				
26	Thắt lưng 30% handmade	70,000	120,000	69
		70,000VND	120,000VND	69
Tổng:		1,670,000VND	2,130,000VND	203

Tiếp theo ở tab **Xem Hóa Đơn**: xem chi tiết hóa đơn đã tạo theo mã

Bạn lựa chọn những **Mã hóa đơn** có sẵn:

Nhập mã hóa đơn:

26
 27
 28
 29
 30
 31
 32
 33

Xem

Và sử dụng tùy chọn **Xem**, màn hình :

		HÓA ĐƠN		Số: 27	
Ngày 11 Tháng 02 Năm 2011					
Mã nhân viên bán hàng:		8			
Tên nhân viên bán hàng:		Nguyễn Ngọc Quỳnh Chi			
Họ tên người mua hàng:		Trần thanh Sang			
Địa chỉ:		12 Trần Hưng Đạo, Phường Kỳ Bá, TP. Thái Bình, Tỉnh Thái Bình			
Số điện thoại:					
Mã Sản Phẩm	Tên sản phẩm	Số lượng	Giá bán	Thành tiền	
2	Áo sơ mi trắng kiểu	1	500,000	500,000	
3	Áo sơ mi nam kẻ sọc nh	2	270,000	540,000	
Tổng Tiền:			0.00	1,040,000	

Người bán hàng
(ký tên ghi rõ họ tên)

Người mua hàng
(ký tên ghi rõ họ tên)

Nguyễn Ngọc Quỳnh Chi

Báo Cáo Doanh Thu: báo cáo doanh thu trong khoảng thời gian xác định, có thể có tùy chọn theo nhân viên:

Lọc dữ liệu Clear Làm mới Báo cáo Close			
Điều Kiện Lọc			
Từ Ngày: *	10/10/2011	Đến Ngày: *	02/11/2011
		Nhân Viên:	

Tùy chọn **Lọc dữ liệu** sẽ xuất chi tiết những hóa đơn dạng bảng dữ liệu, sắp xếp theo mã hóa đơn:

BÁO CÁO DOANH THU

Lọc dữ liệu

Clear

Làm mới

Báo cáo

Close

Điều Kiện Lọc

Từ Ngày: *

30/10/2011

Đến Ngày: *

11/11/2011

Nhân Viên:

Danh Sách Hóa Đơn

	Mã Hóa Đơn	Ngày Tạo	Tổng Tiền	Người Mua Hàng	Người Bán Hàng
▶	31	10/30/2011	2,370,000	Trần thanh Sang	Bùi Viết Sang
	32	10/30/2011	640,000	Trần thanh Sang	Bùi Viết Sang
	33	10/30/2011	1,040,000	Trần thanh Sang	Bùi Viết Sang
	34	10/30/2011	1,870,000	Trần thanh Sang	Bùi Viết Sang
	35	10/30/2011	1,040,000	Trần thanh Sang	Bùi Viết Sang
	36	10/30/2011	1,270,000	Trần thanh Sang	Bùi Viết Sang
	37	10/30/2011	1,040,000	Trần thanh Sang	Bùi Viết Sang
	38	10/30/2011	370,000	Trần thanh Sang	Bùi Viết Sang
	39	11/1/2011	370,000	Hoàng Thị Hồng Gấm	Phạm Thị Thủy
	40	11/1/2011	450,000	Trần thanh Sang	Phạm Thị Thủy
	41	11/1/2011	1,740,000	Trần thanh Sang	Phạm Thị Thủy
	42	11/1/2011	2,370,000	Trần thanh Sang	Phạm Thị Thủy
	43	11/1/2011	4,600,000	Trần thanh Sang	Phạm Thị Thủy

Và tùy chọn **Báo Cáo** sẽ xuất ra các chi tiết hóa đơn dạng report, các hóa đơn các gom nhóm theo nhân viên bán hàng:

Mã Hóa Đơn	Tên Khách Hàng	Ngày Tạo	Tổng Tiền
Họ Tên Nhân Viên: Bùi Viết Sang			
31	Trần thanh Sang	30/10/2011	2,370,000
32	Trần thanh Sang	30/10/2011	640,000
33	Trần thanh Sang	30/10/2011	1,040,000
34	Trần thanh Sang	30/10/2011	1,870,000
35	Trần thanh Sang	30/10/2011	1,040,000
36	Trần thanh Sang	30/10/2011	1,270,000
37	Trần thanh Sang	30/10/2011	1,040,000
38	Trần thanh Sang	30/10/2011	370,000
Tổng cộng:			9,640,000
Họ Tên Nhân Viên: Phạm Thị Thủy			
39	Hoàng Thị Hồng Gấm	01/11/2011	370,000
40	Trần thanh Sang	01/11/2011	450,000
41	Trần thanh Sang	01/11/2011	1,740,000
42	Trần thanh Sang	01/11/2011	2,370,000
43	Trần thanh Sang	01/11/2011	4,600,000
Tổng cộng:			9,530,000
Tổng Doanh Thu:			19,170,000

Bảng Báo Giá: xuất ra màn hình danh Sản Phẩm với chi tiết: mã sản phẩm, tên sản phẩm, nhà cung cấp và giá bán sản phẩm đó, theo Loại Sản Phẩm và số lượng Sản Phẩm mà loại đó có hiện tại trong kho hàng:

BẢNG BÁO GIÁ

Ngày 10Tháng 30 Năm 2011

Mã Sản Phẩm	Tên Sản Phẩm	Nhà Cung Cấp	Giá Bán
Loại Sản Phẩm: Áo phông nữ 1			
18	Áo phông cổ trái tim	VNNP Comapy	400,000
Loại Sản Phẩm: Áo sơ mi nam 2			
3	Áo sơ mi nam kẻ sọc nhỏ	Thái Anh Comapny	270,000
29	Áo sơ mi cao cấp	Việt Tiến Company	300,000
Loại Sản Phẩm: Áo sơ mi nữ 1			
2	Áo sơ mi trắng kiểu	Thái Anh Comapny	500,000
Loại Sản Phẩm: Cà vạt 1			
25	Cà vạt	Tinh Vân Fashion Company	270,000
Loại Sản Phẩm: Chân váy 1			
1	Chân váy ngắn	Tinh Vân Fashion Company	370,000
Loại Sản Phẩm: Comple nam 1			
22	Bộ comple	VNNP Comapy	700,000
Loại Sản Phẩm: Comple nữ 1			
27	Bộ comple	VNNP Comapy	550,000
Loại Sản Phẩm: Đầm công sở 2			
21	Đầm lửng	Tinh Vân Fashion Company	370,000
28	Đầm cách điệu	VNNP Comapy	220,000
Loại Sản Phẩm: Đầm dự tiệc 1			
4	Đầm dự tiệc dài	Tinh Vân Fashion Company	1,000,000
Loại Sản Phẩm: Dây thắt lưng 1			

Mã Sản Phẩm	Tên Sản Phẩm	Nhà Cung Cấp	Giá Bán
26	Thắt lưng 30% handmade	Tinh Vân Fashion Company	120,000
Loại Sản Phẩm: Đồng phục học sinh 1			
24	Đồng phục thể thao	Thái Anh Comapny	180,000
Loại Sản Phẩm: Quần jean nữ 1			
20	Quần jean mèo cào	VNNP Comapy	300,000
Loại Sản Phẩm: Quần tây nam 2			
19	Quần tây 1 ly	Việt Tiến Company	400,000
32	hgf	VNNP Comapy	56
Loại Sản Phẩm: Quần tây nữ 1			
23	Quần tây	Thái Anh Comapny	250,000

9. Tab cuối cùng là Thông Tin:



Thông Tin Chương Trình:



Thông Tin Tác Giả:



Hỗ trợ từ xa: hỗ trợ từ xa từ STLGroup những khó khăn khi chạy chương trình cho người dùng mắc phải mà không có trong tài liệu hướng dẫn của chương trình: (các bạn cũng có thể gửi mail hoặc điện thoại liên lạc bên dưới để nhận được sự hỗ trợ kịp thời)

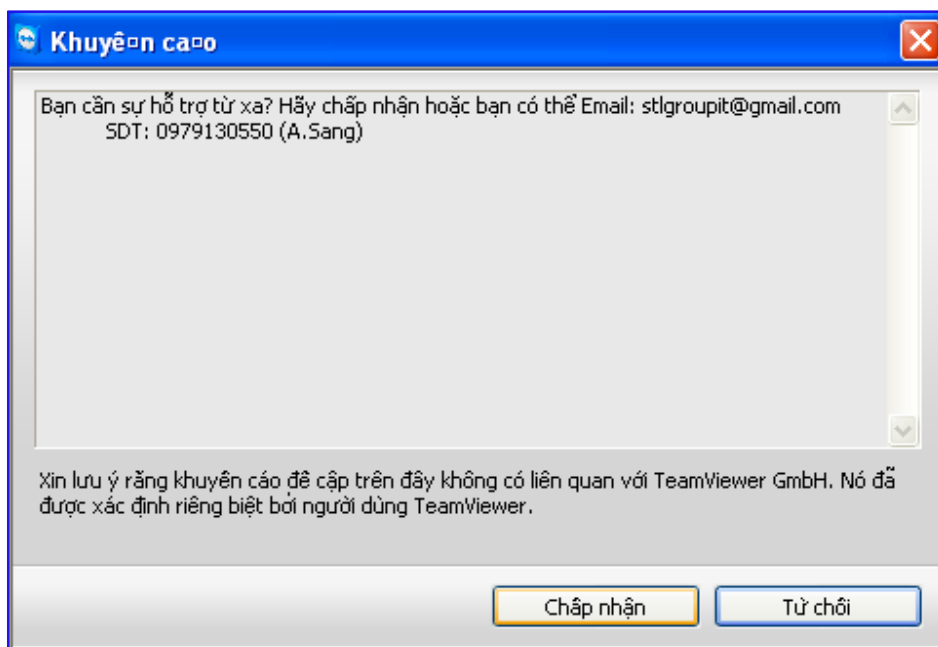

Click **Chấp nhận** để tiếp tục

Bạn lấy ID của máy gửi cho STLGroup (Bùi Viết Sang - representation) để bắt đầu quá trình hỗ trợ từ xa này



Chúc các bạn thành công!